COMUNE DI SAN GODENZO

P.R.G. PIANO STRUTTURALE

TAV. **14b**

ELABORATO 2/2

n° progress 19

SCALA 1: 10.000

ELABORATO DEL QUADRO CONOSCITIVO

PROGETTISTI	Arch. R. GRAMIGNI Arch. F. PRIVITERA	
CONSULENZA GEOLOGICA	GEOECO Progetti Dott. Geol. E. AIELLO Dott. Geol. G. GRANDINI	Studi geologici
COLLABORATORI	Arch. S. AMIRATO	Elaborazioni grafiche
	Arch. D. TURRINI	Analisi e ricerche storiche
	ISCHETUS Piccola Società Cooperativa a.r.l. Dott. N. TARCHIANI Dott. D. BERZI	Uso del suolo e habitat faunistici
	Dott.ssa S. BENELLI	Analisi dell'uso del suolo e del paesaggio
	Arch. F. SEVERI Dott. Geol. A. ZEOLI	Definizione tematismi ed elaborazioni grafiche
RESPONSABILE DI PROGETTO	Arch. R. GRAMIGNI	

COMUNE DI SAN GODENZO

SINDACO E ASSESSORE ALL'URBANISTICA	Dott.ssa Alessandra PINI
RESPONSABILE DEL SERVIZIO ASSETTO DEL TERRITORIO E LAVORI PUBBLICI	Geom. Franco PRETOLANI
RESPONSABILE DEI SERVIZI DEMOGRAFICI E SVILUPPO ECONOMICO	Lori MARRETTI
RESPONSABILE DEL PROCEDIMENTO	Geom. Franco PRETOLANI
GARANTE PER L'INFORMAZIONE	Dott.ssa Maria Benedetta DUPUIS

Oggetto:

VINCOLI SOVRAORDINATI E TUTELE

(SETTORE EST)

Elaborato modificato a seguito dell'accoglimento delle osservazioni

EMISSIONE	MARZO 2004 P.S. adottato con delibera del C.C. n° 4 DEL 10.03.2004
REVISIONE	FEBBRAIO 2005

CODICE ELABORATO 1 0 4 2 1 8 1 9 1 D U 0 0 0 0 0 0 I A P R

Disegno elaborato con software ArcView Gis 3.2a by ESRI Serial Number 843181117767

INTERSTUDIO
STUDIO ASSOCIATO DI GEOLOGIA E INGEGNERIA NATURALISTICA
Via La Marmora n°51 50121 FIRENZE
Tel. 055/576134-574777 Fax 055/576651
info@interstudiofirenze.it

STUDIO PROFESSIONALE CON SISTEMA DI QUALITA' CERTIFICATO DA "CSICERT" UNI EN ISO 9001:2000 - CERT.SQ021014

QUADRO DI UNIONE

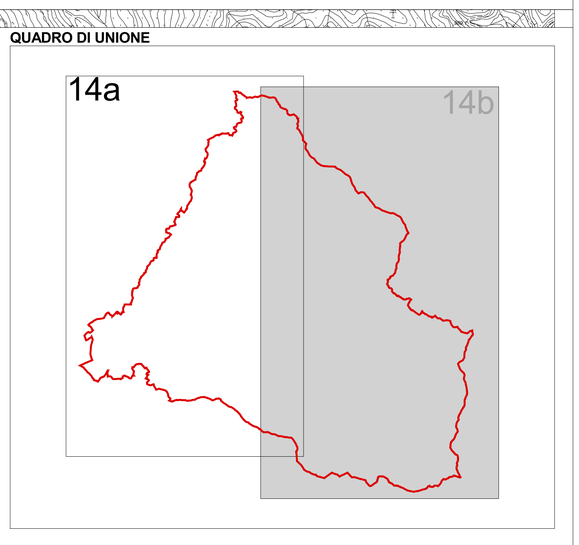

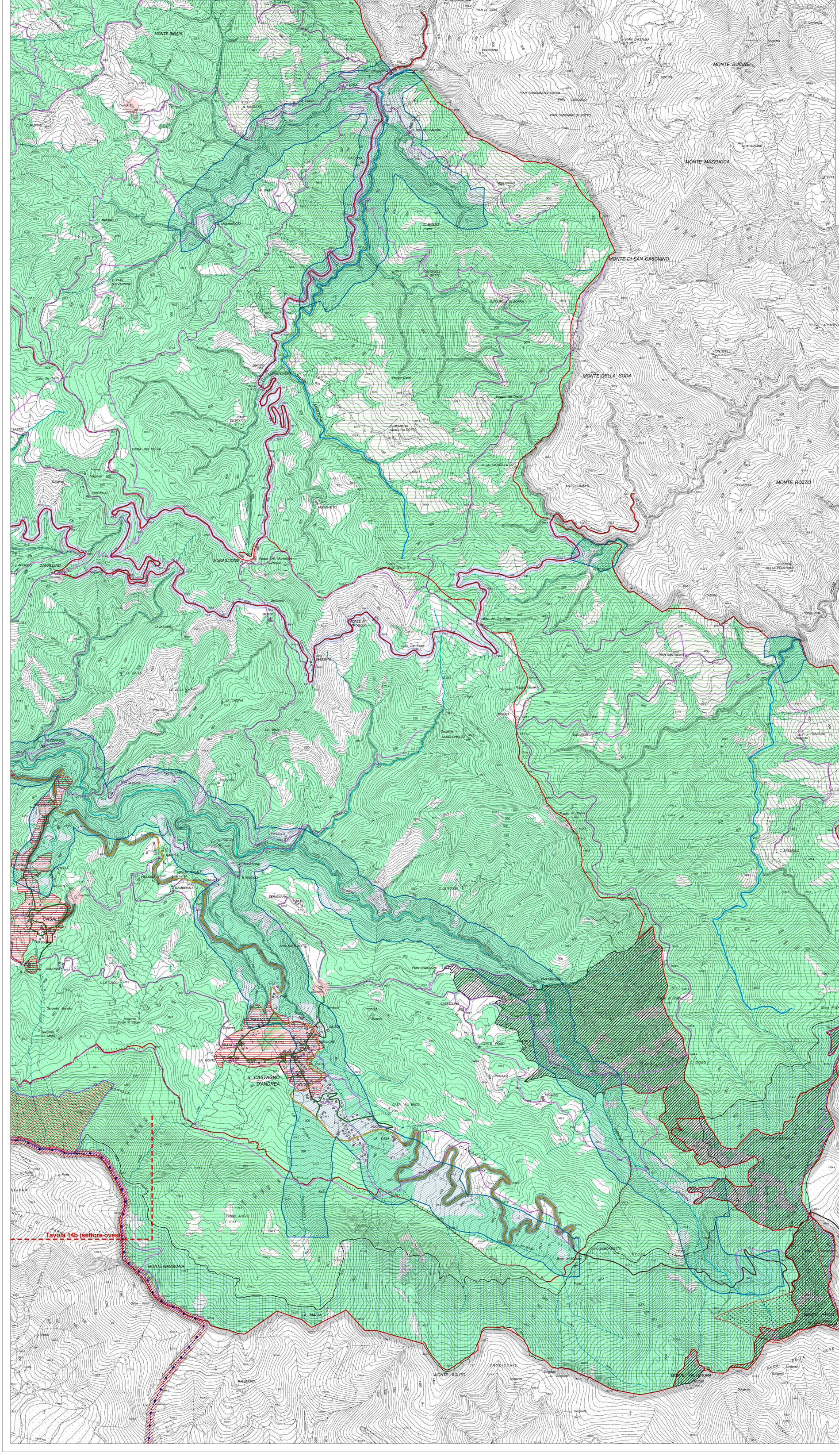

LEGENDA

- Fascia di rispetto delle acque pubbliche - L. 431/85 (Fonte Provincia di Firenze)
- Fascia di rispetto cimiteriale - R.D. 1265/34
- Territori montani al di sopra di 1200 metri s.l.m. - L. 431/85
- Metanodotto con fascia di rispetto ml. 30+30

Rete stradale

- Strade extraurbane secondarie di proprietà statale "Tipo C" con fascia di rispetto di 30 metri fuori dai centri abitati
- Strada locale di proprietà provinciale "Tipo F" con fascia di rispetto di 20 metri fuori dai centri abitati
- Strada Locale di proprietà comunale "Tipo F" con fascia di rispetto di 20 metri fuori dai centri abitati
- Strada vicinale
- Strada forestale

Nota: Le strade vicinali presentano una fascia di rispetto di 10 metri al di fuori dai centri abitati.

Le strade extraurbane "Tipo C" fuori dai centri abitati ma dentro le zone edificabili o trasformabili dal P.d. F. vigente presentano una fascia di rispetto ridotta a 10 metri.

- Aree escluse dal vincolo idrogeologico
- Usi civici
- Aree boscate L. 431/85
- Ordinanza comunale di tutela dell'area dell'Acqua Cheta
- Riserva Integrale di Monte Falco
- Sito di Interesse Regionale - SIR
  - 39 - Muraglione - Acqua Cheta
  - 69 - Crinale M. Falterona - M. Falco - M. Gabrendo
  - 70 - Foreste alto bacino dell'Arno
- Zona di protezione speciale (ZPS-72)

Idrografia

- Fiume
- Torrente
- Rii, Fossi, Borri
- Parco Nazionale
- Limite amministrativo